PADANAN

Druen : Gedong Kirtya Singaraja
Pusat Dokumentasi
Dinas Kebudayaan Provinsi Bali

Judul	:	Padanan
Ukuran	:	P.50cm L.3,5cm Jlh. 8 lb
Milik	:	Gdong Kirtya

3 | 1 A

S. Mo

KIRTYA SINGARADJA BALI

No I b 513/4 Kp: 1–8

Padanan, toeroenan dari lontarnja Pranda Poetra dari Grija Agoeng Asěman (Abijan semal - Badoeng), ditoeroenkan oleh I Ktoet Kadjing dari Br. Tegal (Boeleleng). –

PADANAN
Druen : Gedong Kirtya Singaraja
Pusat Dokumentasi
Dinas Kebudayaan Provinsi Bali

3 | 1 B

[illegible]

2 | 2 A

[illegible]

PADANAN

Druen : Gedong Kirtya Singaraja
Pusat Dokumentasi
Dinas Kebudayaan Provinsi Bali

2 B

3 A

PADANAN

Druen : Gedong Kirtya Singaraja
Pusat Dokumentasi
Dinas Kebudayaan Provinsi Bali

3 B

[illegible]

4 A

[illegible]

PADANAN

Druen : Gedong Kirtya Singaraja
Pusat Dokumentasi
Dinas Kebudayaan Provinsi Bali

4 B

5 A

PADANAN

Druen : Gedong Kirtya Singaraja
Pusat Dokumentasi
Dinas Kebudayaan Provinsi Bali

5 B

[illegible]
[illegible]
[illegible]
[illegible]

6 A

[illegible]
[illegible]
[illegible]
[illegible]

PADANAN

Druen : Gedong Kirtya Singaraja
Pusat Dokumentasi
Dinas Kebudayaan Provinsi Bali

6 B

7 A

PADANAN

Druen : Gedong Kirtya Singaraja
Pusat Dokumentasi
Dinas Kebudayaan Provinsi Bali

7 B

[illegible]

8 A

[illegible]

PADANAN
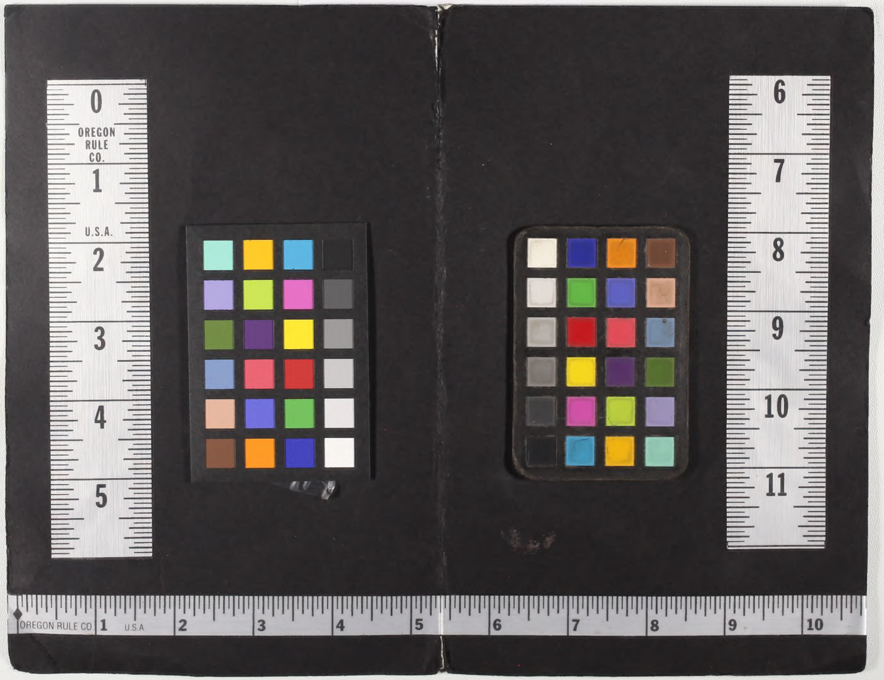
Druen : Gedong Kirtya Singaraja
Pusat Dokumentasi
Dinas Kebudayaan Provinsi Bali